Piemini mūs, ak, Kungs Kristu

Liturgs, un tad atkārto draudze:

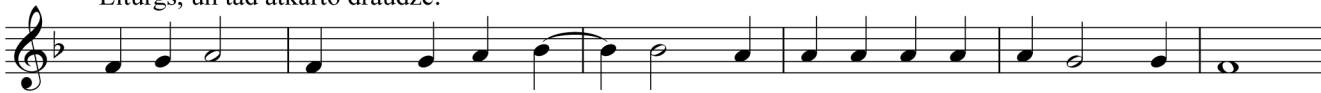

Pie - mi - ni mūs, ak,Kungs Kris - tu, kad Tu nāk - si sa - vā val - stī - bā!

7 Liturgs: Draudze:

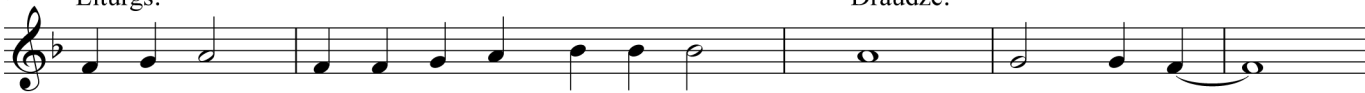

Svē - tī - gi tie, kas ga - rā na - ba - gi, Jo Debesu Valstība vi - ņiem pie - der.
Svē - tī - gi tie, kas no - sku - mu - ši, Jo tie tiks ieprieci - nā - ti.
Svē - tī - gi tie lēn - prā - tī - gie_____ Jo tie zemi ie - man - tos.
Svē - tī - gi pēc tais - nī - bas iz - slā - pušie, Jo tie taps pie - pil - dī - ti.
Svē - tī - gi tie žēl - sir - dī - gie,_____ Jo tie žēlastī - bu da - būs.

13

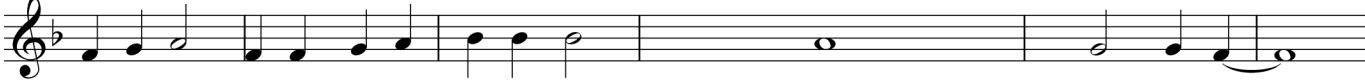

Svē - tī - gi tie, sir - dī - šķīs - tie_____ Jo tie Die - - vu re - dzēs.
Svē - tī - gi tie, mie - ra ne - sē - ji,____ Jo tie tiks saukti Die - va ne - sē - ji.
Svē - tī - gi tie tais - nī - bas dēļ va - jātie, Jo viņiem pieder Debesu val - stī - ba.
Svē - tī - gi jūs la - mā - tie ap - mel - otie, Jo šī pasaule jūs vajās ar visu ļaunumu ma - nis dēļ.
Prie - cī - gi es - iet un līks - mo - jie - ties, Jo jūsu alga ir liela - de - be - sīs.

19 Liturgs, un tad atkārto draudze:

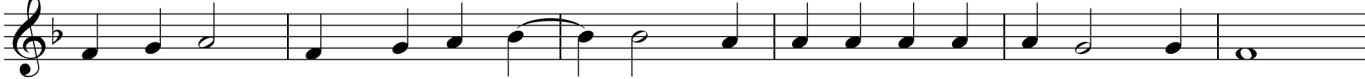

Pie - mi - ni mūs, ak,Kungs Kris - tu, kad Tu nāk - si sa - vā val - stī - bā!